

Příloha č. 29
příruček pro žadatele a příjemce OP VaVpl

Technický list změny 37

VERZE Č. 1.0

ÚČINNOST OD 15. 4. 2011

Technický list změny (TLZ) č.:

37

Datum předložení TLZ:

27.1.2014

SoD č.:

Ze dne:

SOD ze dne 24.3.2012, vč. příloh

Projekt registrační číslo:

CZ.1.05/4.1.00/04.0196

Stavba:

Centrum podpory humanitních věd - CARLA

Objekt:

SO 01 a SO 02

Název změny:

Stavební práce spojovacího krčku mezi budovami A a B1

Důvod změny (vyjádření projektanta realizační dokumentace):

Během realizace prosklené konstrukce v krčku mezi budovami A a B1 došlo ke kolzi otvoru a kamenné římsy, která měla být jen ubourána. Zadavatel zajistil podrobný stavebně technický průzkum budov A, B1 včetně sond a labor. průzkumů (zpracoval VUT v Brně FAST, 12/2006, Ing. Schmid), ale atypické uložení konstrukce římsy, jako kamenného krakorce nebylo možné předpokládat. Tento kamenný krakorec byl nadezděn dalším nosným zdívem, které vynáší střešní konstrukci budovy A, takže jej nebylo možné bez prací navíc odbourat. Tato konstrukce byla odkryta až při provádění bouracích prací stavebního otvoru.

Popis změny:

V místě plánovaného ubourání římsy v obvodové nosné stěně budovy A, byly zjištěny kamenné bloky uloženy jako krakorec po celé tl. zdiva, tj. 495 mm, a cihelná nadezdívka slouží opět jako pozednice-nosné zdivo pro vynešení konstrukce krovu nad budovou A. Z toho hlediska bylo nutné přistoupit k jiným stavebním pracím než bylo plánováno dle DVD. Nosné okolní konstrukce bylo nutno navíc podchytit, cihelné zdivo vybourat a kamenné bloky demontovat a zpětně okolní zdivo otvoru dozdít ve větším rozsahu.

Vyjádření projektanta předchozí části projektové dokumentace ke změně:

Konstrukční řešení historické hlavní římsy a následné nástavby budovy z padesátých let nebylo do odstranění původních omítek a zahájení bouracích prací zřejmé. Zjištěný stav si vyžádal více práce, které nebylo možné v DVD předvídat. Souhlasím.

Změna má vliv do následujících profesí:

ne

Přílohy:

Změnový list - 1 x A4 včetně následujících příloh: 1. Požadavek zhotovitele (2 x A4), 2. Rozpočet zhotovitele (4 x A4), 3. Schéma umístění změny (2 x A4), 4. Kopie zápisů SD (2 x A4), 5. fotodokumentace

Časový dopad oproti původnímu řešení:

bez dopadu

0

Orientační cenový dopad:

Odpčet:

- 0,- Kč bez DPH

Připočet:

+ 44.894,- Kč bez DPH

Celkem:

44.894,- Kč bez DPH

Detailní výkaz výměr je přílohou č.:

2

| | Jméno | Datum | Podpis | Razítko |
|-------------------|----------------------|---------|--------|---------|
| Za objednavatele: | Ing. arch. I. Čierna | 27.1.14 | | |
| | Ing. A. Hruška | 27.1.14 | | |
| | Ing. Jan Brychta | 27.1.14 | | |
| Za TDI | Ing. J. Hostašová | 27.1.14 | | |
| Za projektanta: | Ing. P. Uhrín | 27.1.14 | | |
| Za zhotovitele: | Ing. S. Morávek | 27.1.14 | | |
| | p. F. Stojan | 27.1.14 | | |

Zlínstav a.s.

Zlín, Bartoňova 5532, PSČ 760 01

IČO: 283 15 889

DIO: CZ283 15 889

11

ZMĚNOVÝ LIST – Centrum podpory humanitních věd - CARLA

| | | | | |
|---|---|--|---|--------------------------------|
| Navrhovatel změny Zlínstav, a.s. Bartošova 5532, 760 01 ZLÍN | Registrační číslo Změnového listu (ZL): 37 | Index navrhovatele GD | Číslo SO nebo PS SO 01 a SO 02 | Pořadové číslo ZL 37 |
| Index navrhovatele změny: GD...generální dodavatel O...objednatel GD...generální dodavatel GP...generální projektant TDI...technický dozor investora J...jiný | Datum vydání ZL: 27.1.2014 | vyplní navrhovatel | | |
| | Datum schválení nebo zamítnutí ZL: | vyplní objednatel | | |
| | Změna má vliv do následujících profesí: | vyplní GP | | |
| | Změna má vliv do následujících stavebních objektů (SO) nebo provozních souborů (PS): SO 01 a SO 02 | vyplní GP | | |
| Název změny: Stavební práce spojovacího krčku mezi budovami A a B1. | | | | |
| Předmět změny: Odstranění kamenných bloků římsy kvůli zvětšení otvoru pro průchod krčkem mezi budovami ve 4.NP budovy A do budovy B1. | | | | |
| Položka, popis: V místě plánovaného ubourání římsy v obvodové nosné stěně budovy A, byly zjištěny kamenné bloky uloženy jako krakorec po celé tl. zdiva, tj. 495 mm, a cihelná nadezdívka slouží opět jako pozednice-nosné zdivo pro vynesení konstrukce krovu nad budovou A. Z toho hlediska bylo nutné přistoupit k jiným stavebním pracím než bylo plánováno dle DVD. Nosné okolní konstrukce bylo nutno navíc podchytit, cihelné zdivo vybourat a kamenné bloky demontovat a zpětně okolní zdivo otvoru dozdit ve větším rozsahu. | | | | |
| Důvod změny: Během realizace prosklené konstrukce v krčku mezi budovami A a B1 došlo ke kolizi otvoru a kamenné římsy, která měla být jen ubourána. Zadavatel zajistil podrobný stavebně technický průzkum budov A, B1 včetně sond a labor. průzkumů (zpracoval VUT v Brně FAST, 12/2006, Ing.Schmid), ale atypické uložení konstrukce římsy, jako kamenného krakorce nebylo možné předpokládat. Tento kamenný krakorec byl nadezděn dalším nosným zdivem, které vynášel střešní konstrukci budovy A, takže jej nebylo možné bez prací navíc odbourat. Tato konstrukce byla odkryta až při provádění bouracích prací stavebního otvoru. | | | | |
| Přílohy: Požadavek zhotovitele (2 x A4), Rozpočet zhotovitele (4 x A4), Schéma umístění změny (2x A4), Kopie zápisů SD (2 x A4), fotodokumentace | | | | |
| Vliv na cenu: odhadnuté náklady: 50.000,- Kč bez DPH konečná cena: 44.894,- Kč bez DPH | Vliv na cenu stavební dodávky (dle přiloženého rozpočtu): zvýšení ceny α: + 44.894,- Kč Snižování ceny α: - 0,- Kč | | Vyplní GD (nehodící se škrtněte) | |
| Vyvolá změnu stavebního povolení před dokončením: | | ANO / NE | Vyplní GP / projektový manažer | |
| Dopady do HMG GD: celkový počet dní: 0 | | ANO / NE | Vyplní GD / provádějící změnu | |
| Stanovení mílníku, k němuž změna věcně náleží: | | M. č.: 7a | Vyplní GD / provádějící změnu | |
| Podpis zástupce GD | | Datum a podpis: Ing. S. Morávek 27.1.14 | | |
| Podpis zástupce GP | SOUHLASÍME / NESOUHLASÍME | Datum a podpis: Ing. P. Uhlíř 27.1.14 | | |
| Podpis zástupce TDI | SOUHLASÍME / NESOUHLASÍME | Datum a podpis: Ing. Jolana Hostašová 27.1.14 | | |
| Podpis ředitele projektu | SOUHLASÍME / NESOUHLASÍME | Datum a podpis: Prof. PhDr. Mgr. T. Křoz 3.2.2014 | | |
| Podpis zástupce Objednatel | SCHVÁLIL / NESCHVÁLIL duy | Datum a podpis: Doc.ing. L. Janíček, PhD., MBA 3.2.2014 | | |
| Důvod zamítnutí (vyplní objednatel): | | | | |
| Rozdělovník: | 1. OBJEDNATEL, 2. MP, 3. GP (AD), 4. GD | | | |

V případě nesouhlasného stanoviska je nezbytné provést podrobné zdůvodnění. V případě nedostatku místa bude uvedeno v samostatné příloze, která musí být vždy opatřena registračním číslem ZL.



ZLÍNSTAV

Váš dopis značky/ze dne

Naše značka

Vyřizuje / tel./ e-mail

Zelík Pavel 724543380

zelik.pavel@zlinstav.com

datum

17.9.2013

Věc: Zdůvodnění požadavku pro vystavení změnového listu č. 37

AKCE: „Centrum podpory humanitních věd - CARLA“

Předmět prací: SO 01 Budova A, SO 02 Budova B2 – Stavební práce u spojovacího krčku mezi budovami A a B1

Zdůvodnění:

Při realizaci stavebních prací na spojovacím krčku ve 4.NP mezi budovami A a B1 byla zjištěna na východní straně (stěna budovy A), že římsa je tvořena vykonzolováním kamenných bloků.

Tyto kamenné bloky byly v průběhu nástavby 4.NP při předešlé rekonstrukci nadezděné zdivem z plných cihel. V místě kolize nové prosklené konstrukce spojovacího krčku s římsou, měla být římsa ubouraná. V případě kamenných bloků a krakorců, které je vynášejí, to není možné z důvodu možnosti narušení nosného zdiva nad kamennými bloky. Toto zdivo vynáší konstrukci krovu střech objektů A a B1. V místě plánovaného ubourání římsy je nutné tyto kamenné bloky vyndat a nahradit nosným zdivem bez vykonzolování dle přilehlé nosné stěny.

Tyto návaznosti bylo možné zjistit až po odkrytí staré střechy spojovacího krčku a oklepání omítek objektů A a B1. Do započetí rekonstrukce toto zakrývala stará pultová střecha spojovacího krčku, která byla vybudována při některé z předešlých rekonstrukcí a nešetrně poškodila původní římsy objektů A a B1, kdy tyto objekty původně stály samostatně.

Problém porušené římsy objektu B1, je třeba řešit i doplněním chybějící části římsy v místě staré střechy spojovacího krčku.

POZNÁMKA

Cena prací:

Vícepráce:

44. 894,- Kč bez DPH

Méněpráce:

0,- Kč bez DPH

Firma je zapsána v OR vedeném Krajským soudem v Brně, oddíl B, vložka 28. Den zápisu: 2.května 1990

Bankovní spojení: KB Zlín
č.ú.: 905 744 – 661/0100

IČO: 00 530 808
DIČ: CZ00530808

Tel Zlín 577 644 111
Tel./Fax 577 103 927

e-mail: zlinstav@zlinstav.com
www.zlinstav.com

závod HSV I Praha
HSV II Ostrava
HSV III Otrokovice

Útulná 3211/11
Špálova 30
Napajedelská 743

Tel. 255 700 858
Tel. 596 136 393
Tel. 577 934 671

e-mail: zlinstav-pha@volny.cz
e-mail: zlinstav-otr@volny.cz
e-mail: zlinstav-otr@zlinstav.com



ZLÍNSTAV

Zlínstav, a.s.
Bartošova 5532
760 01 Zlín

Termín realizace: dle harmonogramu prací

Dopad do profesí: ne

Vliv na podmínky ze stavebního povolení: ne

V Brně, dne 17. 9. 2013
Aktualizováno 25.11.2013

Přílohy:

- položkový rozpočet
- kopie SD
- fotodokumentace

Firma je zapsána v OR vedeném Krajským soudem v Brně, oddíl B, vložka 28. Den zápisu: 2.května 1990

Bankovní spojení: KB Zlín
č.ú.: 905 744 – 661/0100

IČO: 00 530 808
DIČ: 303 – 00530808

Tel.Zlín 067/7644 111
Tel./Fax 067/710 3927

e-mail: zlinstav@zlinstav.com
www.zlinstav.com

závod HSV I Praha
HSV II Ostrava
HSV III Otrokovice

Útulná 3211/11
Špálova 30
Napajedelská 743

Tel. 02/90008959, 0602528392
Tel. 069/6136769
Tel. 069/6136769, 0602547875

e-mail: zlinstav-pha@volny.cz
e-mail: zlinstav-otr@volny.cz
e-mail: zlinstav-otr@volny.cz

POLOŽKOVÝ ROZPOČET

Příloha k ZL 037

| | | | | |
|----------------------|--|--|-----------------|------|
| Rozpočet | Stavební práce u spojovacího krčku mezi budovami A a B1 | | JKSO | |
| Objekt | Název objektu | | SKP | |
| SO 01, 02 | BUDOVA A, B 1 | | Měrná jednotka | |
| Stavba | Název stavby | | Počet jednotek | 0 |
| | CARLA - Centrum podpory humanitních věd | | Náklady na m.j. | 0 |
| Projektant | | | Typ rozpočtu | |
| Zpracovatel projektu | 0 | | | |
| Objednatel | | | | |
| Dodavatel | | | Zakázkové číslo | 2012 |
| Rozpočtoval | | | Počet listů | |

ROZPOČTOVÉ NÁKLADY

| Základní rozpočtové náklady | | | Ostatní rozpočtové náklady | |
|-----------------------------|------------------|--------|----------------------------|-------|
| | HSV celkem | 38 994 | Ztižené výrobní podmínky | 390 |
| Z | PSV celkem | 0 | Oborová přírážka | 0 |
| R | M práce celkem | 0 | Přesun stavebních kapacit | 0 |
| N | M dodávky celkem | 0 | Mimostaveništní doprava | 0 |
| ZRN celkem | | 38 994 | Zařízení staveniště | 780 |
| | | | Provoz investora | 0 |
| HZS | | 4 730 | Kompletační činnost (IČD) | 0 |
| ZRN+HZS | | 43 724 | Ostatní náklady neuvedené | 0 |
| ZRN+ost.náklady+HZS | | 44 894 | Ostatní náklady celkem | 1 170 |

| Vypřacoval | | Za zhotovitele | | Za objednatele | |
|----------------|--------|----------------|--|----------------|-----------|
| Jméno : | | Jméno : | | Jméno : | |
| Datum : | | Datum : | | Datum : | |
| Podpis : | | Podpis: | | Podpis: | |
| Základ pro DPH | 21,0 % | | | | 44 894 Kč |
| DPH | 21,0 % | | | | 9 428 Kč |
| Základ pro DPH | 0,0 % | | | | 0 Kč |
| DPH | 0,0 % | | | | 0 Kč |

| | |
|------------------------------|------------------|
| CENA ZA OBJEKT CELKEM | 54 322 Kč |
|------------------------------|------------------|

Poznámka :

| | | |
|----------|---|------------------------------------|
| Stavba : | CARLA - Centrum podpory humanitních věd | Stavební práce u spojovacího krčku |
| Objekt : | SO 01, 02 BUDOVA A, B 1 | mezi budovami A a B1 |

REKAPITULACE STAVEBNÍCH DÍLŮ

| Stavební díl | HSV | PSV | Dodávka | Montáž | HZS |
|-------------------------------------|---------------|----------|----------|----------|--------------|
| 3 Svlslé a kompletní konstrukce | 15 883 | 0 | 0 | 0 | 0 |
| 96 Bourání konstrukcí | 9 129 | 0 | 0 | 0 | 0 |
| 97 Prorážení otvorů | 3 019 | 0 | 0 | 0 | 0 |
| 99 Staveništní přesun hmot | 4 427 | 0 | 0 | 0 | 0 |
| 992 Projekční práce | 0 | 0 | 0 | 0 | 4 730 |
| D96 Přesuny sutí a vybouraných hmot | 6 536 | 0 | 0 | 0 | 0 |
| CELKEM OBJEKT | 38 994 | 0 | 0 | 0 | 4 730 |

VEDLEJŠÍ ROZPOČTOVÉ NÁKLADY

| Název VRN | Kč | % | Základna | Kč |
|---------------------------|----|-----|----------|--------------|
| Ztížené výrobní podmínky | 0 | 1,0 | 38 994 | 390 |
| Oborová přírážka | 0 | 0,0 | 38 994 | 0 |
| Přesun stavebních kapacit | 0 | 0,0 | 38 994 | 0 |
| Mimostaveništní doprava | 0 | 0,0 | 38 994 | 0 |
| Zařízení staveniště | 0 | 2,0 | 38 994 | 780 |
| Provoz investora | 0 | 0,0 | 38 994 | 0 |
| Kompletační činnost (IČD) | 0 | 0,0 | 38 994 | 0 |
| Rezerva rozpočtu | 0 | 0,0 | 38 994 | 0 |
| CELKEM VRN | | | | 1 170 |

Položkový rozpočet

Příloha k ZL 037

| | | |
|----------|---|---|
| Stavba : | CARLA - Centrum podpory humanitních věd | Stavební práce u spojovacího krčku mezi |
| Objekt : | SO 01, 02 BUDOVA A, B 1 | budovami A a B1 |

| P.č. | Číslo položky | Název položky | MJ | množství | cena / MJ | celkem (Kč) | hmotnost / MJ | hmotnost celk. (t) | dem.hmot. / MJ | dem.hmot. celk. (t) |
|-----------------|------------------|---|------|-----------------------|-----------|------------------|---------------|--------------------|----------------|---------------------|
| Díl: 3 | | Svislé a kompletní konstrukce | | | | | | | | |
| 1 | 310238211R00 | Zazdivka otvorů plochy do 1 m2 cihlami na MVC bud A - zazdivka odlišků: 0,7*0,6*0,62*5 doplnění zdiva po odstranění odlišků: 2,5*1,53*0,3 | m3 | 2,45 1,30 1,15 | 4 415,00 | 10 814,54 | 1,95224 | 4,78201 | | |
| 2 | 31123 | Opětovná montáž krakorců | ks | 5,00 | 450,00 | 2 250,00 | | | | |
| 3 | 317231114R00 | Zdivo říms z CP 29 P15 na MVC 2,5 bud B1: 4*0,15*0,3 | m3 | 0,18 0,18 | 4 270,00 | 768,60 | 1,95352 | 0,35163 | | |
| 4 | 349231821R00 | Přizdivka ostění s ozubem z cihel, kapsy do 30 cm přezdění ostění otvoru: 0,45*1,53*2 | m2 | 1,38 1,38 | 1 489,00 | 2 050,35 | 0,50618 | 0,69701 | | |
| | Celkem za | 3 Svislé a kompletní konstrukce | | | | 15 883,50 | | 5,83068 | | |
| Díl: 96 | | Bourání konstrukcí | | | | | | | | |
| 6 | 966 | Demontáž krakorců | ks | 5,00 | 120,00 | 600,00 | | | | |
| 7 | 966023132R00 | Bourání říms kamenných tl.nad 30 cm, vyložení 25cm | m | 4,85 | 299,50 | 1 452,58 | | | -0,15000 | -0,72750 |
| 8 | 966031314R00 | Bourání říms cihel, tl. nad 30 cm, vyložení 25 cm | m | 4,85 | 199,00 | 965,15 | | | -0,11000 | -0,53350 |
| 9 | 96603 | Příplatek za zřízení demont.krakorců a říms | komp | 1,00 | 1 240,00 | 1 240,00 | | | | |
| 10 | 967031743R00 | Přisekání plošné zdiva cihelného na MC tl. 15 cm bud A - odsekání zdiva parapetu: 4,68*1,53 bud B1- zrušení stáv.zdiva: 2,3*1,53 | m2 | 12,40 5,90 6,50 | 393,00 | 4 871,55 | 0,00034 | 0,00421 | -0,27500 | -3,40885 |
| | Celkem za | 96 Bourání konstrukcí | | | | 9 129,27 | | 0,00421 | | -4,66985 |
| Díl: 97 | | Prorážení otvorů | | | | | | | | |
| 12 | 975043121R00 | Jednořad, podchycení stropů do 3,5 m do 1000 kg/m bud A - podchycení římsy: 4,68*0,5*2 | m | 6,90 6,90 | 437,50 | 3 018,75 | 0,02365 | 0,16319 | | |
| | Celkem za | 97 Prorážení otvorů | | | | 3 018,75 | | 0,16319 | | |
| Díl: 99 | | Staveništní přesun hmot | | | | | | | | |
| 13 | 999281111R00 | Přesun hmot pro opravy a údržbu do výšky 25 m | t | 6,00 | 738,00 | 4 426,56 | | | | |
| | Celkem za | 99 Staveništní přesun hmot | | | | 4 426,56 | | | | |
| Díl: 992 | | Projekční práce | | | | | | | | |
| 15 | 922 | Náročná práce | h | 7,00 | 590,00 | 4 130,00 | | | | |
| 18 | 925 | Planografie, režie | komp | 1,00 | 600,00 | 600,00 | | | | |
| | Celkem za | 992 Projekční práce | | | | 4 730,00 | | | | |
| Díl: D96 | | Přesuny sutí a vybouraných hmot | | | | | | | | |
| 19 | 979011111R00 | Svislá doprava sutí a vybour. hmot za 2.NP a 1.PP | t | 4,67 | 241,50 | 1 127,77 | | | | |
| 20 | 979081111R00 | Odvoz sutí a vybour. hmot na skládku do 1 km | t | 4,67 | 255,50 | 1 193,15 | | | | |

Položkový rozpočet

Příloha k ZL 037

| | | |
|----------|---|---|
| Stavba : | CARLA - Centrum podpory humanitních věd | Stavební práce u spojovacího krčku mezi |
| Objekt : | SO 01, 02 BUDOVA A, B 1 | budovami A a B1 |

| P.č. | Číslo položky | Název položky | MJ | množství | cena / MJ | celkem (Kč) | hmotnost / MJ | hmotnost celk. (t) | dem. hmot / MJ | dem. hmot celk. (t) |
|------|------------------|---|----|----------|-----------|-----------------|---------------|--------------------|----------------|---------------------|
| 21 | 979081121R00 | Příplatek k odvozu za každý další 1 km | t | 65,38 | 14,80 | 967,59 | | | | |
| 22 | 979082111R00 | Vnitrostaveništní doprava sutí do 10 m | t | 4,67 | 206,00 | 961,99 | | | | |
| 23 | 979082121R00 | Příplatek k vnitrost. dopravě sutí za dalších 5 m | t | 18,68 | 23,00 | 429,63 | | | | |
| 24 | 979999998R00 | Poplatek za skládku sutí 5% příměsí - DUFONEV Bmo | t | 4,67 | 397,50 | 1 856,26 | | | | |
| | Celkem za | D96 Přesuny sutí a vybouraných hmot | | | | 6 536,38 | | | | |

Rozdělení rozpočtu ke změnám na vícepráce a méněpráce

VÍCEPRÁCE

Vícepráce
VRN na vícepráce
HZS
Vícepráce celkem
38 994
1 170
4 730
44 894

MÉNĚPRÁCE

Méněpráce
VRN na méněpráce
Méněpráce celkem

Vícepráce, méněpráce celkem

44 894

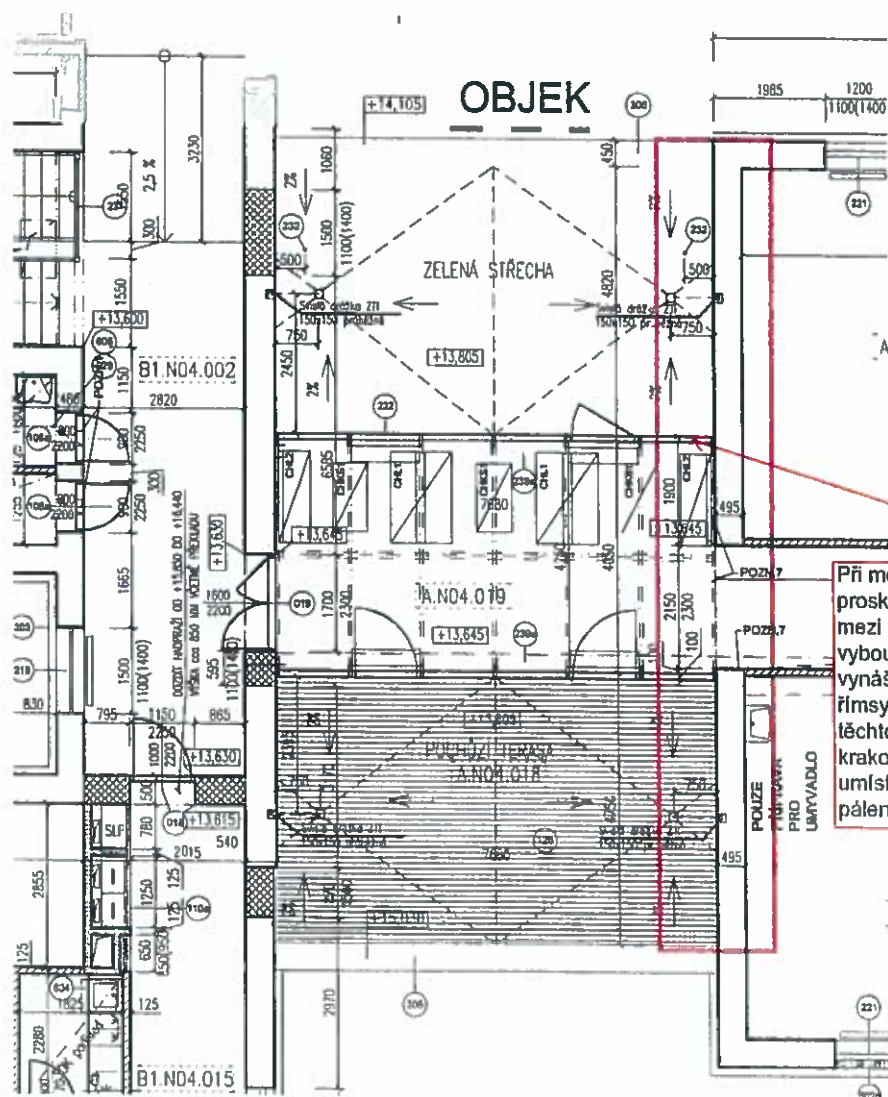

Příloha ke ZL 37

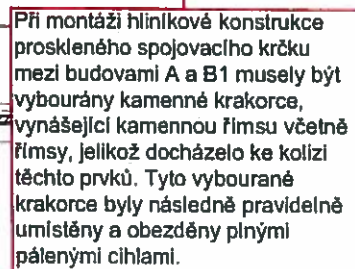

Příloha ke ZL 37

PAVAZHOGT
 MAZAPIS
 VGT.DENIKU
 14.5.2013
 + 18.5.2013

* ५३७६१४, १८११०
॥ ॐ नमो भगवते वासुदेवाय ॥

1485877 1485877

(H₂NCH₂COOH-2)
 ગ્રીસીયોનાલિન

COO TUPA. SUL ENIQU
DOMÉ. ÉBETO A VZORCENO TA PISTE

* ZVRAŽIT ~~REZÁNÍ~~ NEBO PŘEZDĚNÍ → • PŘEBĚHAT • VYTAHNOUŠ KÁMEN • DRAŽIT

THE STATE OF TEXAS

→ POUKROVENEŽI, TX-T VIZ ZÁPIS V ST. DENNÍK



| CARIA - OENITRAT PODPORU HUMANITNICH VED ET POLNY | Denni záznamy stavby | ZLÍN STAV/031 | Datum |
|--|---|---------------|---------------------|
| - NORMÁLNÍ POSTUPY PRO REALIZACI PŘEDMETNÝCH - KRESBY MAT., KONSTRUKČNÍ STŘEŠNÍ PROS. KROVU SO 01. KROVIVA M1 | - ZAZNAMY OTVORŮ AOB KROVŮH + OSAZENÍ TŘEŠNÍ - VYKRESY STŘEŠNÍCH KROVŮH ZM | | |
| - VYKRESY OSAZENÍ STŘEŠNÍ Z CP - REALIZACE KROVŮH OT T.N.M. - REALIZACE PŘEDMETNÝCH V 2.NP | - ZAZNAMY OTVORŮ K.O. PŘEDMETNÝ - ÚKLID STAVEBNÍ | | |
| SO 02. KROVIVA M2 - REALIZACE KROVŮH SV, SILP - KONSTRUKČNÍ STŘEŠNÍ A SLoupů 3.NP - KONSTRUKČNÍ KROVŮH | - VYKRESY KROVŮH SV - C35/45 X C2 - VYKRESY VÝTĚHŮ STŘEŠNÍ WC - C30/37 X C1 - ÚKLID STAVEBNÍ | | |
| SO 03. KROVIVA F - KROVŮH TVARU POSEZU VÝTAHU - KROVŮH BETONU - KROVŮH POSEZU VÝTAHU | - KONSTRUKČNÍ KROVŮH - STAV. KROVŮH ELEKTRO - 3.NP | | |
| | | | |
| <u>ZÁPIS ZHOTOVITELE:</u> | VYTLÁVÁNÍ TDI K PŘEVZETÍ VÝTVARU A ZÁKL. SPÁRY STĚN V1 A V4 VE 3.NP OBJEKTU B2, A SLoupů U VÝTAHOVÉ ŠACHTY OBJEKTU B1 VE 2.NP, A K POUVLENÍ BETONUŽE. | | 14.5.2013 Mysliv |
| <u>ZÁPIS TDI:</u> | KONTROLA VÝTVARU A ZÁKLADOVÉ SPÁRY BEZ PŘÍPOHLEK. POUVOLUJÍ BETONUŽE. | P.TDI | |
| <u>ZÁPIS M1P</u> STŘEŠNÍ KROVŮH KROVŮH KROVŮH BUDOVY, A° ZVÝŠEN KROVŮH KROVŮH KROVŮH, SLoupů JAKO KROVŮH KROVŮH KROVŮH. V ZÁKL. MÍSTĚ KROVŮH KROVŮH KROVŮH KROVŮH KROVŮH KROVŮH KROVŮH KROVŮH KROVŮH KROVŮH | | | |

[illegible]



FOTODOKUMENTACE KE ZMĚNOVÉMU LISTU č. 37 – Stavební práce u spojovacího krčku mezi A a B1

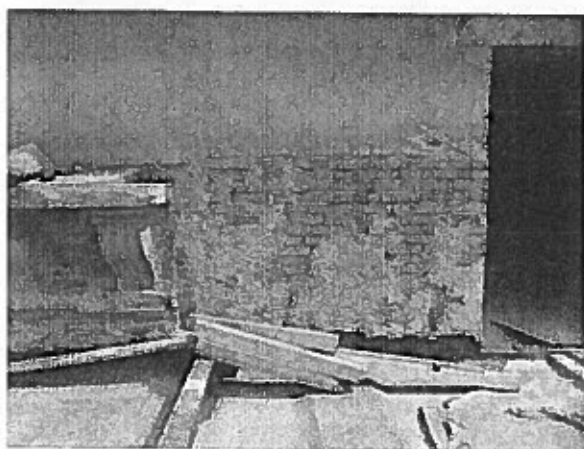
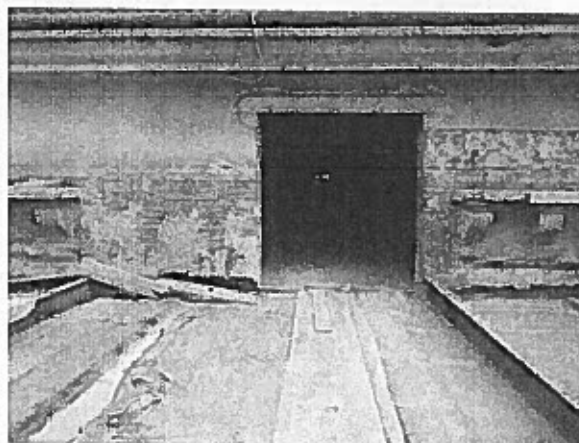
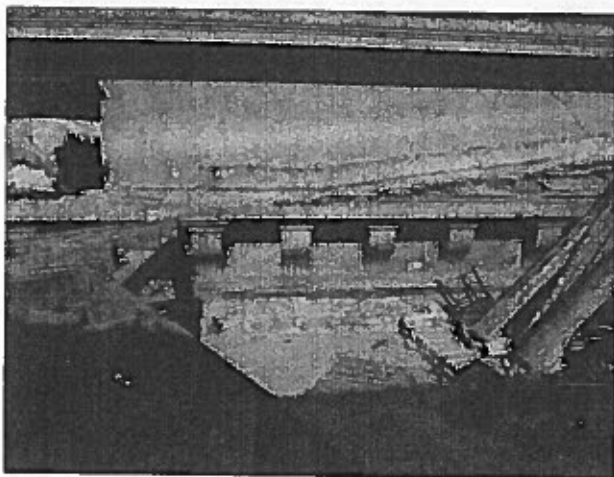

Firma je zapsána v OR vedeném Krajským soudem v Brně, oddíl B, vložka 5743. Den zápisu: 31. prosince 2008

Bankovní spojení: KB Zlín
č.ú.: 43-3717930217 / 0100

IČO: 28 315 669
DIČ: CZ28315669

Tel. 57 777 0111, 602772401
Tel./Fax 57 710 3927

e-mail: zlinstav@zlinstav.com
www.zlinstav.com

HSV IV 763 11 Lpa 391

Tel. 57 77901074, 577101230

e-mail: zlinstav-sz04@zlinstav.com

17.9.2013 *M. Čížek*